広報 鳥海の里

題字　理事長　佐藤牧生

第102号
発行　秋田県心身障害者コロニー
保護者会
◆平成11年5月10日

秋田県由利郡西目町出戸字孫七山
TEL(01 84)33－22 55 FAX(01 84)33－20 44

改築になった事務所棟

主な内容

・新管理者あいさつ ……2
・定期人事異動 ……3～4
・個人の尊重委員会 ……5
・給食センターから ……6
・新事務所棟紹介 ……7
・行事だより ……8

紫花菜

カルセオラリア

農林園芸科では
春の花たちが
満開です

就任挨拶

秋田県心身障害者コロニー
管理者　佐々木　建夫

ここ孫七山も日毎に木々の緑が深まり爽やかな季節を迎えました。さてこの度、四月一日付をもって管理者に就任いたしました。

時あたかも、社会福祉事業法の改正など社会福祉改革のさ中にあり、その果たすべき役割と責任の重さを改めて感じております。

県の整備事業による改築が完了し、入所者の方たちは快適な環境のもとで生活しておりますが、幸せとは人それぞれの心が感受するものと思います。入所されている方、一人ひとりがその人らしく生活できる援助の提供と、地域の方たちの様々なニーズに積極的に応えられる施設を目ざして努力してまいりたいと考えております。

先ず、入所されている方たちの生活では、その障害や年令など個々人の状況と生き方を尊重した多様な選択肢を設定するとともに、西目町や本荘市などに買物や余暇活動で一時的に出かけるだけでなく、コロニーの生産品を販売する店を設けるなど地域の中で活動し交流する機会を多くしていきたいと考えております。

また、地域の方たちには、授産や農林の生産活動への参加による体験やレクリエーションや新事務所棟に設けられた宿泊室を利用しての研修やボランティア活動、更には援助現場での小中高生の福祉教育実習などにコロニーを活用していただくとともに、在宅の障害者の方たちの日中の施設利用などできるだけニーズに応えていきたと考えております。

私たち職員の考え方の基本を「常に障害を持つ人の立場で考え行動する」ことにおき日々の活動が職員の都合に傾くことのないよう戒めてまいりたいと思います。

いろいろ申し上げましたが、保護者会の皆様はじめ、西目町など地域の方々、関係機関のご理解とご支援を頂きながらすすめてまいりたいと思いますのでどうかよろしくお願いいたします。

転任のあいさつ

指導部長
伊藤　繁

改築なった、装いも新たなコロニーの地へ、三たび職を与えられました。ある人いわく、浦島太郎の心境だと言っていましたが、含蓄のある言葉と感心してしまいます。

ことわざに、新しい皮袋には新しい酒をというのがありますが、できればふさわしい酵母菌を加味して二〇世紀の香りと豊かさを醸成したい。

今、福祉は大きな転換期を迎えています。二〇〇〇年四月介護保険が導入されることから、さまざまな改革が待ったなしとなることが予想される。知的障害関係では、今すぐということではないが、措置から契約への移行が、大きな課題となることでしょう。いずれにしましても、保護者の皆様のご協力、ご理解を得ながら、生きがい支援を中心にした、心身のケアに全力を傾注したいと考えています。

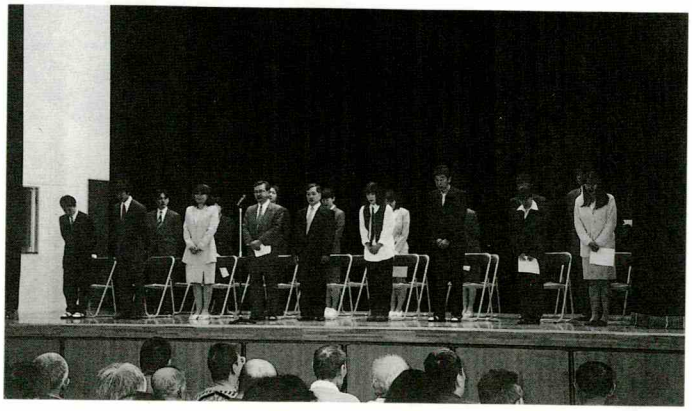

新　任　式

離　任　式

転入新任職員紹介

～11年度に向かってダッシュ！～

開成指導課長
三日田　吉　信

更生訓練センターより、この度着任いたしました。開成には以前四年間の勤務体験がありますが、現状を早く把握しようと心機一転し、秋田市より通勤しています。「世の中は三日見ぬ間の　桜かな」の句が好きですが、寂しい思いの残る句でもあります。そこで、『人生、今が旬』の心意気で、毎日の職務に励みたいと思います。宜しくお願い致します。

赤光指導課主査
村　上　真　澄

五月の風に向かって歩きだそう。思い出は今も私の中で光り輝き〝人間の絆〟というものを私は学んだ。

コロニーが福祉の発信基地となる様心新たに、その一歩を踏み出そう。

銀杏指導課主査
新　田　真紀子

二年振りにコロニー勤務となりました。新鮮な緊張感につつまれながら孫七山に足を踏みいれました。初心にかえり、がんばりたいと思います。どうぞよろしくお願いします。

創生指導課主任
菅　原　秀　一

すばらしい環境の中で、皆さんと一緒に生活できることを嬉しく思っています。思いやりの気持ちを大切に一生懸命頑張ります。

総務課主事
鎌　田　　周

秋田市御所野の中央シルバーエリアから総務課に転勤になりました鎌田周です。コロニーにははじめて来たのでわからないことばかりですが一生懸命がんばります。

会計課主事
熊　地　香　織

事業団職員となり、はやくも三年目となります。中央エリアからコロニーへ異動となり、一年目の気持ちを思い出しました。心機一転頑張っていきます。よろしくお願いします。

赤光指導課主事
武　石　　出

今までは児童施設で働いておりましたので、教えていただくことが多々あるかと思いますが、利用者や保護者の皆さんとの出会いを大切に頑張りたいと思います。

開成指導課主事
森　井　　勝

七年ぶりのコロニー勤務ですが、まったく別の施設に来た様な感じで戸惑っておりますが、一日も早く入所されている方や保護者の皆様の期待に添える様頑張りたいと思います。

開成指導課主事
小　松　由　希

この度の人事異動により、開成指導課で勤務することになりました。戸惑うことも多いですが、早く皆さんのお役に立てるよう頑張りたいと思います。宜しくお願い致します。

総務課主事
高　橋　智　彦

毎日営業車の排気ガスにむせる生活をしていた私にとって、丘の上に建つコロニーの空気はとてもおいしく、良い環境で働くことができることを大変嬉しく思っています。

総務課主事
猪　股　百合子

臨時職員二年足らず経過。同じ総務課で働かせて頂くことになりましたが、業務内容も変わり、責任と不安で一杯です。どうぞよろしくお願いします。

管理課技能技師（調理）
畠　山　千穂子

コロニーの給食で働く事になった畠山です。日々、車の運転が上達しています。体に気を付けてがんばりましょう。

創生指導課主事
小　野　美穂子

創生指導課ふじ寮の小野美穂子です。一日も早く皆さんの顔と名前を覚えて、仲良く過ごしていきたいと思います。一生懸命がんばりますのでよろしくお願します。

銀杏指導課主事
柴　田　史　子

占いによると、今年は何十年に一度かの幸運な年だそうです。コロニーで多くの幸せを、多くの方と共有できたら良いなと思っています。どうぞ宜しくお願いします。

銀杏指導課主事
加賀谷　参

初めまして。私の名前は参（まゆみ）です。初めてのことばかりで緊張の連続ですが、一日も早く慣れるよう、そして早起きにも慣れるよう頑張ります。よろしくお願いします。

赤光指導課主事
羽川毅郎

初めまして。コロニーへ来て印象的だったのは、気さくに声をかけてくださる利用者の皆さんの笑顔でした。早く仕事に慣れるよう頑張りますので、よろしくお願いします。

白光指導課主事
神保　明

かつら寮で生活指導を担当しております。早く仕事をおぼえ、入所された方々の笑顔により多く触れることができるよう、がんばります。どうぞよろしくお願い申し上げます。

白光指導課主事
熊谷優貴

福祉施設での勤務は初めての経験となりますが、利用者に喜ばれるサービスを提供できるように、共に手を携えながら一生懸命がんばっていきたいと思っています。

平成11年度定期人事異動

新所属		旧所属
管理者	佐々木建夫	副管理者
副管理者（兼）総務部長	児玉俊二	総務部長
指導部長	伊藤繁	点字図書館長
総務課主事	鎌田周	中央地区老人福祉総合エリア
総務課主事	高橋智彦	新規採用
総務課主事	猪股百合子	新規採用
会計課主事	熊地香織	中央地区老人福祉総合エリア
管理課長	菊池信幸	開成指導課課長
管理課技能技師	畠山千穂子	新規採用
企画調整課課長	土崎正和	白光指導課課長補佐
創生指導課課長	斎藤保子	創生指導課課長補佐
〃 課長補佐	近藤洋子	赤光指導課主査
〃 主任	伊藤洋子	創生指導課主査
〃 主任	畠山京子	白光指導課主任
〃 主任	高橋恵子	開成指導課主任
〃 主任	菅原秀一	阿桜園主事
〃 主任	斎藤恵喜	銀杏指導課主事
〃 主任	近藤薫	赤光指導課主事
〃 主任	高橋栄	銀杏指導課主事
〃 主事	三浦智幸	開成指導課主事
銀杏指導課課長	小野美穂子	新規採用
〃 主事	高山久俊	管理課課長
〃 主幹	鈴木誠	開成指導課課長補佐
〃 課長補佐	仙波秀雄	白光指導課主査
〃 課長補佐	斎藤真紀子	銀杏指導課主任
〃 主査	新田仁	高清水園主事
〃 主任	土田優子	企画調整課主事
〃 主事	伊藤多香雄	創生指導課主事
〃 主事	小西友紀子	白光指導課主事
〃 主事	三浦啓	創生指導課主事
〃 主事	畠山音子	会計課主事
〃 主事	柴田史子	新規採用主事
赤光指導課課長	加賀谷参	新規採用
〃 課長補佐	塚本勝司	企画調整課長
〃 主査	畠山愛子	赤光指導課主任
〃 主任	村上真澄	高清水園主事
〃 主任	伊藤和子	白光指導課主事
〃 主事	高橋ひろみ	銀杏指導課主事
〃 主事	武石出	高清水園主事
〃 主事	高橋真由美	銀杏指導課主事
〃 主事	羽川毅郎	新規採用

新所属		旧所属
白光指導課課長補佐	加藤陽子	銀杏指導課主事
〃 課長補佐	高橋ふじ江	白光指導課主事
〃 主査	斎藤洋子	開成指導課主任
〃 主査	村田千鶴子	赤光指導課主任
〃 主任	土井恵利子	創生指導課主事
〃 主任	古田俊之	創生指導課主事
〃 主事	鷹島直子	銀杏指導課主事
〃 主事	三浦志子	赤光指導課主事
〃 主事	神保明	新規採用主事
開成指導課課長	熊谷優貴	新規採用
〃 主事	三日田吉信	身体障害者更生訓練センター
開成指導課課長補佐	小野崎一哉	創生指導課主事
〃 課長補佐	池田チヤ子	開成指導課主事
〃 主査	塚本房子	銀杏指導課主任
〃 主任	藤盛幹弘	白光指導課主任
〃 主任	小笠原弘子	白光指導課主事
〃 主事	森井勝	南部老人福祉総合エリア身体障害者更生訓練センター
〃 主事	小松由希	

◆転出

事務局	高橋斉	指導部長
〃	堀田学	総務課主事
〃	柴田史敏	総務課主事
阿桜園	大村田紀代輝	銀杏指導課課長
〃	鈴屋理絵子	白光指導課主任
身体障害者訓練センター	斎藤真一	赤光指導課課長
高清水園	羽川英孝	創生指導課課長
〃	長谷部祐子	創生指導課主事
〃	斎藤博人	創生指導課主事
〃	木村盛郎	赤光指導課主事
〃	佐々木薫	赤光指導課主事
点字図書館	菅原専三	白光指導課主事
	田森陽子	総務課主事

◆退職

管理課主任技能技師	阿部正三
開成指導課課主査	佐々木保子
開成指導課課主査	福田巌

個人の尊重委員会活動

コロニーには、入所者が主体的に施設を利用して生き生きと暮らし「その人らしい人生」が実現できるよう一人ひとりの個性や生き方を尊重した援助を目指すという運営方針があります。そのため施設利用者の人権尊重を基本とした処遇や施設のあり方、職員のあり方を見直し考えて行こうとする委員会活動があります。

去る一月二七日、個人の尊重委員会主催の講演会が開催されました。

講師に秋田県手をつなぐ育成会会長の近藤昭三氏をお迎えし「保護者の立場から施設を考える」という演題でご講演を頂きました。

氏は、私は保護者をこのように見ていますと話され「保護者の潜在意識の中で我が子本位がある」しかしこれは責められるものではないこと、親の意識も年齢や男親、女親、家庭、周囲の社会環境によって異なることを知っておいてもらいたい。また職員には、親の子どもを思う一念の気持ちからである一つ一つ、一言一言について否定的になることなく意識して耳を傾けてほしいこと。そして「業務ということは、就業規則の範囲内で行うことですが、心の中のどこかには入所者の処遇を第一番に考えることを忘れないでいただきたいのです」ということをお話くださいました。

保護者の皆さんの声をもっと聞きたい!!

講演の後、若い女性職員からこんな感想を聞くことができました。

施設職員としての経験も浅く、また、保護者と接する機会の少ない私としては、普段あまり耳にすることのない保護者の率直な声を聞くことができ、大変参考になりました。

今回、この講演を聞き、改めて保護者との関わりの大切さを実感しました。また、様々な経験と幅広い分野の勉強をして、私自身が成長していく必要があるとも感じました。

（丹　まどか）

私達が保護者の方と直接接することができるのは帰省時や行事の時に限られます。そのため申し訳ないのですが、保護者の方々の思いは尋ねなければ知ることができないこともあります。家族の一員と言いながらも、障害を持つ兄弟・子供の存在の重さを感じたり、入所してから他の家族のことを考えると施設へ感謝しつつも、本当にこれで良かったのかと疑問を抱いたりと心の中では葛藤の連続であったという、お話を伺って保護者の方々の複雑な感情を知る機会でもありました。

入所者・保護者・施設の関係は、高齢化に伴ない、保護者の方の世代交代も考えられることから、さらに双方の意思疎通が必要だと考えられます。但し、決して無理じいはしないよう、保護者の方の気持ち・希望を汲みとりながら良好な関係を保っていくことが一番の条件だと思いました。

今後は、今回の貴重な講演を生かして入所者の方々の援助に取り組んでいきたいと考えております。

（鈴木雅恵）

平成十年度 研究発表会開催

コロニー研究発表会が二月二四日に開催されました。入所者の処遇向上と職員の資質向上を目的に日常の取り組みや共同研究を発表するものです。今回は由利福祉事務所地域福祉課長の保科良子氏に講評・助言を頂きながら保護者会役員の方々も交えて意見や質疑応答が行われました。

各指導課からそれぞれに特徴のあるテーマで次の三題の発表が行われました。

創生指導課　伊藤　多香雄
「高齢化介護の現状について」

銀杏指導課　斎藤　孝二
「行動障害への取り組み」

白光指導課　仙波　秀雄
「個々の自立をめざして」
障害が重い人の自立に取り組んで

研究発表後は、本荘第一病院副院長の桑山明久先生より「親子のあり方について」と題して、主に登校拒否児童の問題を通して考えたこと、「ひつじの会」の活動等について講演をいただきました。

コロニーの給食センターが改築されて、五年の年月が経とうとしています。各指導課百名の構成で、五施設の給食を一同に調理しております。

入所者の健康保持増進と病気の予防を考慮したもの。季節のものを取り入れた献立、そして嗜好的にも喜ばれる給食を目標としています。

近年、入所者の重度化、高齢化が進み、特別職の増加に伴ない、咀しゃく困難者、燕下障害者に対応した刻み食など、食事に対するニーズも多様化し、その食数も増加しております。現在百十名程の副食の刻み、魚の骨取り等に対応しています。

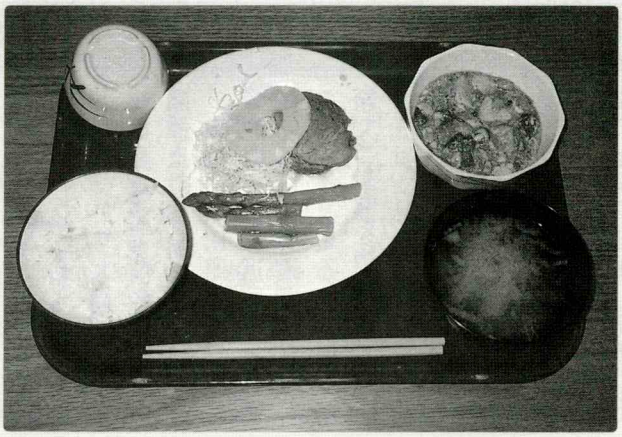

選択献立、行事食、外食、個別治療食（弁当食）、特定禁止食による代替食など、その人の状況に合わせた形態の食事作りに近づけていける様、努力していきたいと考えております。特に医師の指示のある治療食については、診療所、給食、施設間の連携を図り、進めていかなければなりません。

現在、地域社会でも超高齢化時代と呼ばれる時代を向かえ、秋田県は全国でも特に高齢者が多くなっているということです。高齢化時代を、どう生き抜いていくか社会全体の問題として掲げられています。

地域サービス事業として、平成六年十月にスタートしたのが、西目町への食事サービスです。週五日間で当初一日七食平均でしたが、現在では十一～十二食を数えています。高齢者単身世帯、夫婦世帯などの要援護者を対象にコロニーの夕食を弁当にしています。

最後になりましたが、昨年度より、各指導課の給食への食事状況を記入していただいておりますが、「美味しかった、良かった。」という言葉で、給食スタッフ一同の励みともなります。心の通う食事づくりを目ざし、美味しい給食を提供して行きたいと考えています。

五百食あずかる台所

ある日のメニュー　4／13

朝　アンパン
　　カニとコーンスープ
　　ホワイトミニー
昼　選択メニュー
　　カレーライスか焼きソバを選ぶ
　　盛り合わせ
　　ロイヤルカリブ・サニーレタス
　　ロースハム・ミニトマト
夜　アサリすまし汁
　　ホッケフライ
　　生やさい
　　キンピラ炒め

「がんばってまーす」
職場実習中の工藤光子さんです

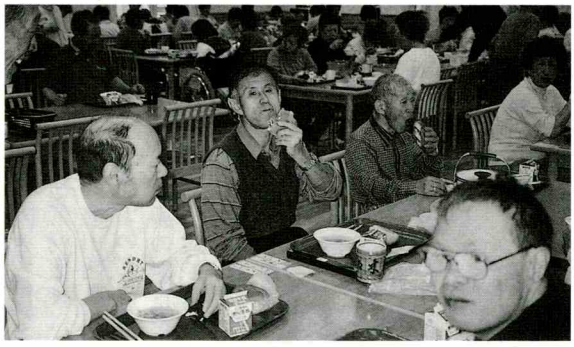

包丁さばきも上手な職場実習中の吉田衣公子さんです

入所者の人気メニュー

1　位　赤飯
2　位　炊き込みご飯
3　位　刺し身
4　位　焼き鳥
5　位　チャーハン（ピラフ）

事務所棟の改築落成

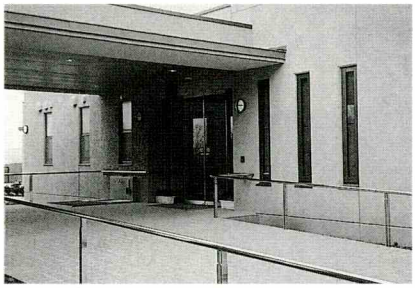
玄　関

受付窓口

ホ　ー　ル

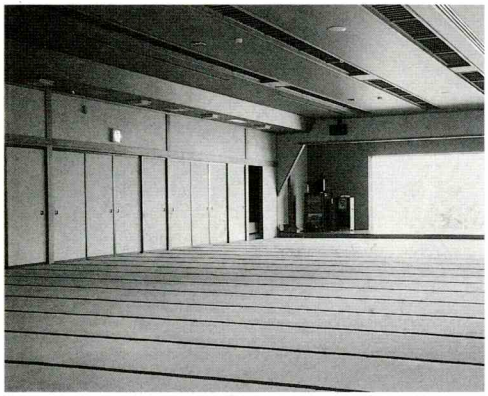
大広間

去る四月五日、旧事務所から改築になった事務所棟に引っ越しをすませました。
平成三年から始まったコロニー改築整備もこの事務所棟の完成で終了することになります。
今回は、簡単に事務所棟を写真でご紹介いたします。
今後は地域の皆さんや保護者の皆さんとの交流の場やボランティア活動、実習・研修の場としてより多く活用していきたいと考えております。

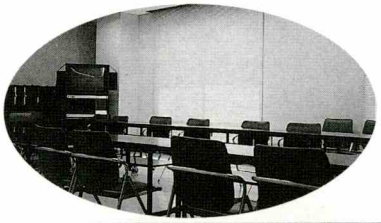
会議室

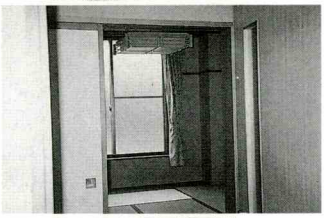

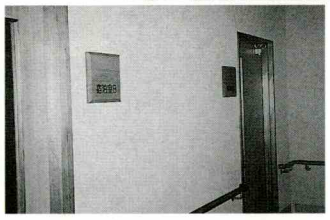
宿泊室

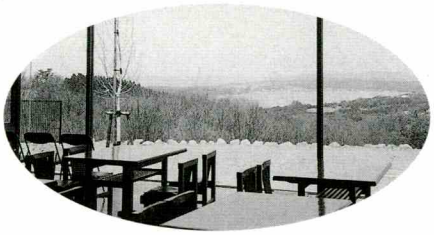
軽食喫茶から日本海を望む

秋田県コロニーの電話番号変更のお知らせ

4月5日からダイヤルイン方式導入に伴い、担当課等に直接つながるようになりますので次の番号に電話をいただきますようよろしくお願いします。

秋田県コロニー	市外局番	0184
	代　表	33−2255
	FAX	33−2044
事務所関係	総務課	33−4525
	会計課	33−4526
	管理課	33−4527
	企画調整課	33−4528
給食センター関係	給　食	33−4529
居住棟関係	創生園	33−4530
	銀杏園（すずらん・からまつ）	33−4531
	銀杏園（はまなす・けやき）	33−4532
	赤光園	33−4533
	白光園	33−4534
	開成園（あじさい・かえで）	33−4535
	開成園（あやめ・さくら）	33−4536
診療所関係	診療所	33−4537
	FAX	33−2217
保護者会		32−1082
	FAX	32−1083
喫茶望海	FAX兼	33−4855

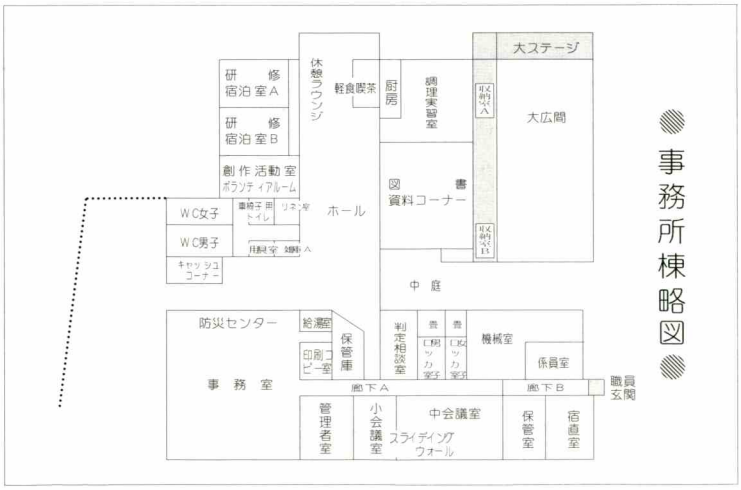

★☆★☆★ 1月から3月の行事だより ★☆★☆★

1／26 銀杏指導課〔雪上楽しみ会〕

「もっと早くー　走ってけれ」

「ちゃんと口に食べさせてヨ！」

3／26 赤光指導課〔室内レクリエーション・二人羽織〕

1／26 赤光指導課〔ウエルマートの人達による模擬店〕

「おにっこきた！ にげろ！」

2／3 白光指導課〔節分行事〕

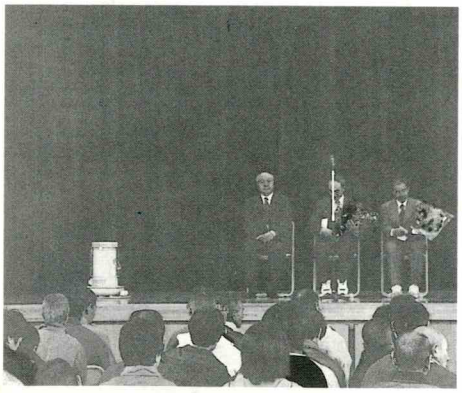

3／30〔就職激励会〕
健康に注意して頑張って下さい

「おいしいお茶をどうぞ」

1／20 創生指導課〔お　茶　会〕

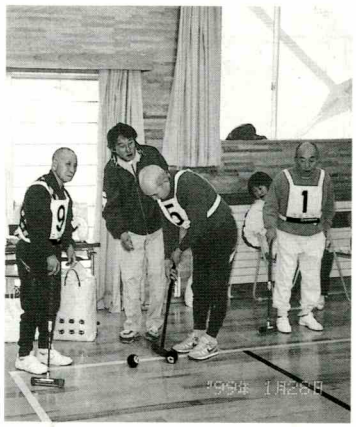

1／28 創生指導課
〔西目町ゲートボール大会へ参加〕
コロニー体育館にて

※五月～七月の主な行事予定

本荘由利地区身障体育大会（5／27）
コロニー祭（6／13）
中央地区春季ソフトボール大会（6／1）
県民マラソン大会（6／20）

※入所者の動き

《入　所》
二月一日付
創生指導課さざんか寮
　細川　厚子さん（増田町出身）
創生指導課あかしや寮
　泉　清之さん（秋田市出身）
三月一日付
白光指導課ひのき寮
　高橋　清昭さん（秋田市出身）
四月一日付
銀杏指導課からまつ寮
　金子　真也さん（本荘市出身）
　北村　定男さん（十文字町出身）

《退　所》
三月三十一日付
銀杏指導課からまつ寮
　高橋　寛さん（十文字町出身）
　植田　定治さん（男鹿市出身）
　　水林通勤寮へ

《異　動》
三月一日付
小林啓司さん（白光指導課ひのき寮→開成指導課かえで寮）
今野勝正さん（開成指導課かえで寮→開成指導課さくら寮）

ご冥福をお祈り致します

さくら寮　小嶋　幹彦さん　（一月二十九日）
あかしや寮　加賀谷慎佑さんの母トクさん
あじさい寮　吉田衣公子さんの父辰也さん